



	 <p>Ministero dell' Istruzione Ufficio Scolastico Regionale per il Lazio</p> <p>ISTITUTO COMPRENSIVO FIANO Indirizzo Musicale</p> <p>Via L. Giustiniani, 20 – 00065 Fiano Romano (Rm) ☎ 0765 389008 📠 0765 389918 Cod. Mecc. RMIC87400D - Codice fiscale 97198090587 ✉ rmic87400d@istruzione.it - rmic87400d@pec.istruzione.it Sito web: www.icfianoromano.edu.it</p>	  
---	--	---

Ai genitori degli alunni
della scuola dell'infanzia
Al personale docente
Al Personale Ata

Sito
Sedi

Fiano Romano, 10 settembre 2021

Oggetto: modalità entrata/uscita scuola infanzia

Tutti i bambini della scuola dell'infanzia verranno accolti dalle ore 8.00 alle ore 9.00.
L'orario di uscita degli alunni nuovi iscritti verrà concordato con i genitori in relazione ai bisogni dei bambini.

PLESSO VIA MONTESSORI

Nel plesso Montessori **l'entrata verrà effettuata dall'ingresso principale** dalle ore 8.00 alle ore 9.00.
L'uscita avverrà dalle sezioni dalle ore 12.45 alle ore 13.00 nel rispetto della normativa COVID 19.

PLESSO VIA TIBERINA

Nel plesso infanzia di via Tiberina, l'uscita scaglionata sarà come di seguito riportata, nel rispetto della normativa COVID 19 nel seguente orario:

INGRESSO 1

Sez. A 12.35
Sez. B 12.30
Sez. C 12.50
Sez. E 12.55
Sez. F 12.40
Sez. H 12.45

INGRESSO 2

Sez. G 12.55

Sez. I 12.45

Sez. D 12.45 (l'uscita della sezione D rimarrà invariata fino al 30/06/2022)

Dal 27/09/2021 al 30/06/2022 l'uscita sarà:

INGRESSO 1

Sez. A 15.35

Sez. B 15.30

Sez. C 15.50

Sez. E 15.55

Sez. F 15.40

Sez. H 15.45

INGRESSO 2

Sez. G 15.55

Sez. I 15.45

Sez. D 12.45

Sul sito saranno a breve disponibile il questionario informativo/conoscitivo degli alunni in entrata che dovrà essere riconsegnato compilato e firmato dai genitori e il modello relativo alle modalità di uscita.

I bambini indosseranno il grembiule dal giorno 27/09/2021, giorno che coincide anche con l'inizio della mensa scolastica per gli alunni iscritti al tempo pieno.

I bambini dovranno essere forniti di uno zaino che dovrebbe contenere una scatolina con la merenda, borraccia/bicchieri a discrezione delle insegnanti.

IL DIRIGENTE SCOLASTICO

Dott.ssa ANNUNZIATA MARCIANO

firma autografa omessa ai sensi dell'art. 3 d.lgs. 39/1993

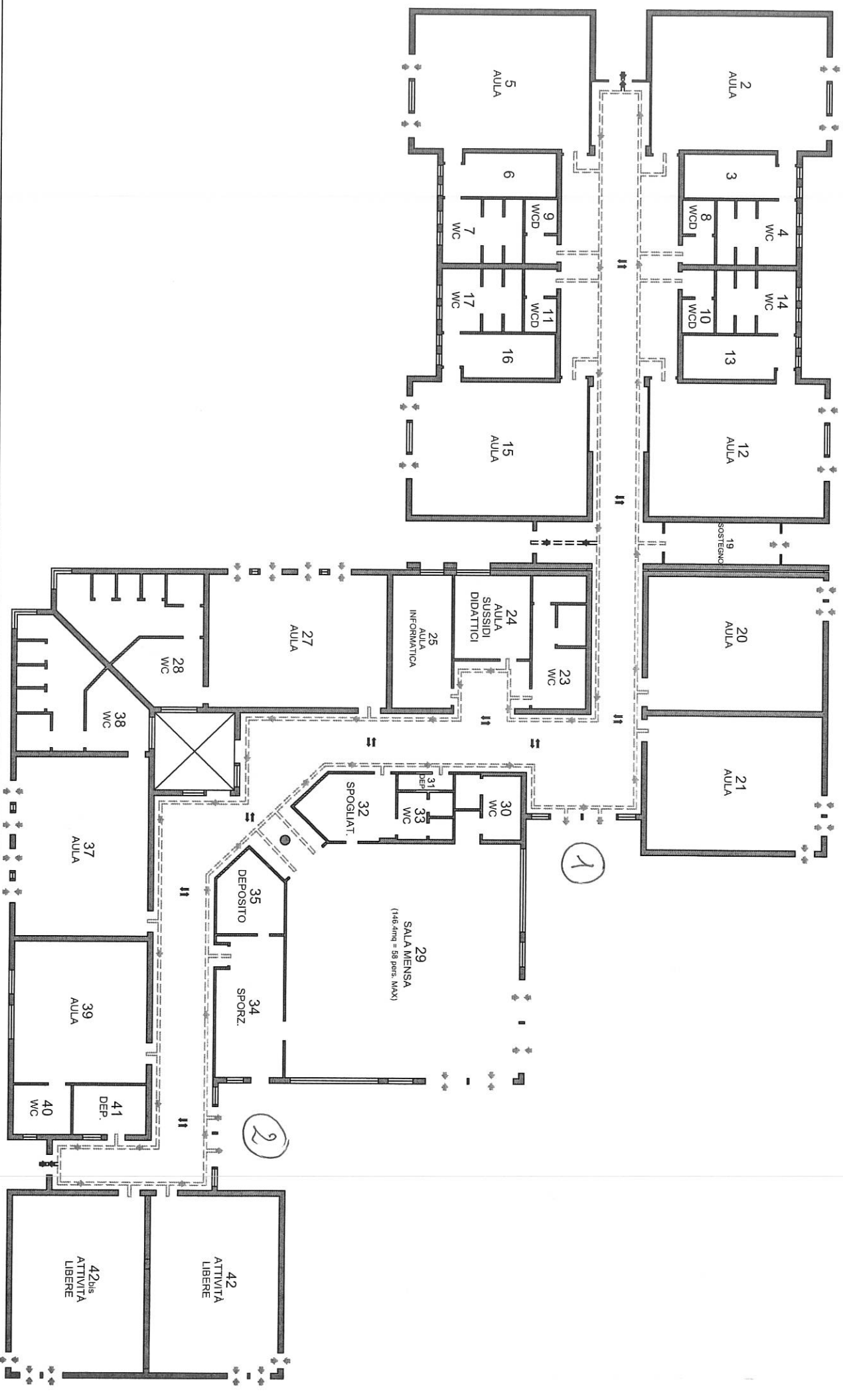

LINEE GUIDA

PERCORSO VERDE:
PERCORSO DI SPOSTAMENTO SUL PIANO:
SEGUIRE LA DIREZIONE INDICATA TENENDO LA DESTRA E IL PIU' POSSIBILE VICINO ALLA PARETE

ATTRAVERSAMENTO PERCORSO:
INDICANO IL PUNTO DI ATTRAVERSAMENTO DEL PERCORSO PRINCIPALE:
DARE SEMPRE LA PRECEDENZA A CHI PROCEDE SU PERCORSO PRINCIPALE (VERDE)

PERCORSO ROSSO:
PERCORSO A RISCHIO DI PASSAGGIO ALTRUI, VERIFICARE CHE LA VIA SIA LIBERA PRIMA DI IMPEGNARLA:
DARE SEMPRE LA PRECEDENZA A CHI PROCEDE SUL PERCORSO VERDE

ACCESSO ED USCITA DEI LOCALI:
SITUAZIONE A RISCHIO DI PASSAGGIO ALTRUI, VERIFICARE CHE LA VIA SIA LIBERA PRIMA DI IMPEGNARLA, E SEGUIRE LE SEGUENTI DISPOSIZIONI:
1- DARE LA PRECEDENZA A CHI PROCEDE SUL PERCORSO PRINCIPALE